MUSIC - UNIVERSITY OF TORONTO
3 1761 04154 8264

Telemann, Georg Philipp
[Concerto, 4 violins unacc., G major; arr.]
Konzert in G dur für vier Violinen

M
514
.T45
C6
MUSIC
c.2

UNIVERSITY OF TORONTO
LIBRARY

The W. W. COBBETT
CHAMBER MUSIC COLLECTION

presented by the
FACULTY OF MUSIC

PIANO.

Telemann

Concert in G maj.

for

Piano & 4 Vns.

THE CHAMBER MUSIC ASSOCIATION
48, DEVONSHIRE STREET,
HOLBORN, W.C.1.

G. Ph. Telemann

(1681-1767)

Konzert in G dur

für vier Violinen mit hinzugefügter Klavierbegleitung herausgegeben

von

Hjalmar von Dameck

Raabe & Plothow, Berlin W. 35
Steglitzer-Straße 35

Unverkäufliches Freiexemplar.

LIBRARY
FEB 27 1963
UNIVERSITY OF TORONTO
THE GRAMOPHONE EXPORTATION
48, DEVONSHIRE STREET,
HOLBORN, W.C.1.
829872
M
514
T45C6
cop. 2

G. Ph. Telemann (1681–1767).

Konzert in G dur

für vier Violinen

Mit hinzugefügter Klavierbegleitung
herausgegeben von
Hjalmar von Dameck.

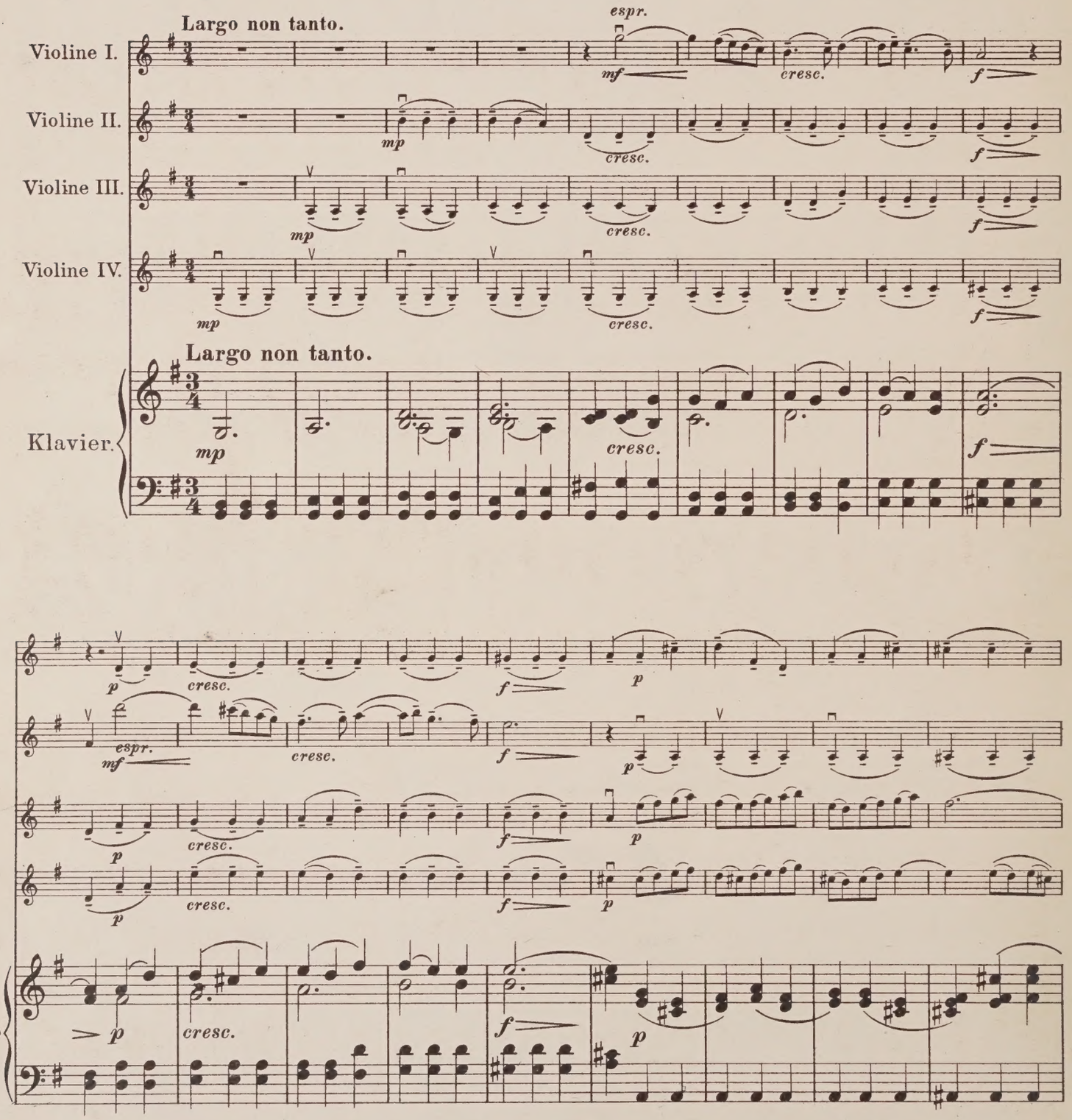

Herrn Prof. Dr. Wilhelm Altmann (Staatsbibliothek zu Berlin), welcher mir die Telemannsche Handschrift gütigst vermittelte, und Herrn Dr. Schmidt (Landesbibliothek zu Darmstadt), welcher die Drucklegung dieses Werkes freundlichst erlaubte, spreche ich meinen herzlichsten Dank aus.

Berlin den 1. August 1920. Hjalmar von Dameck.

Stich und Druck von Breitkopf & Härtel in Leipzig.

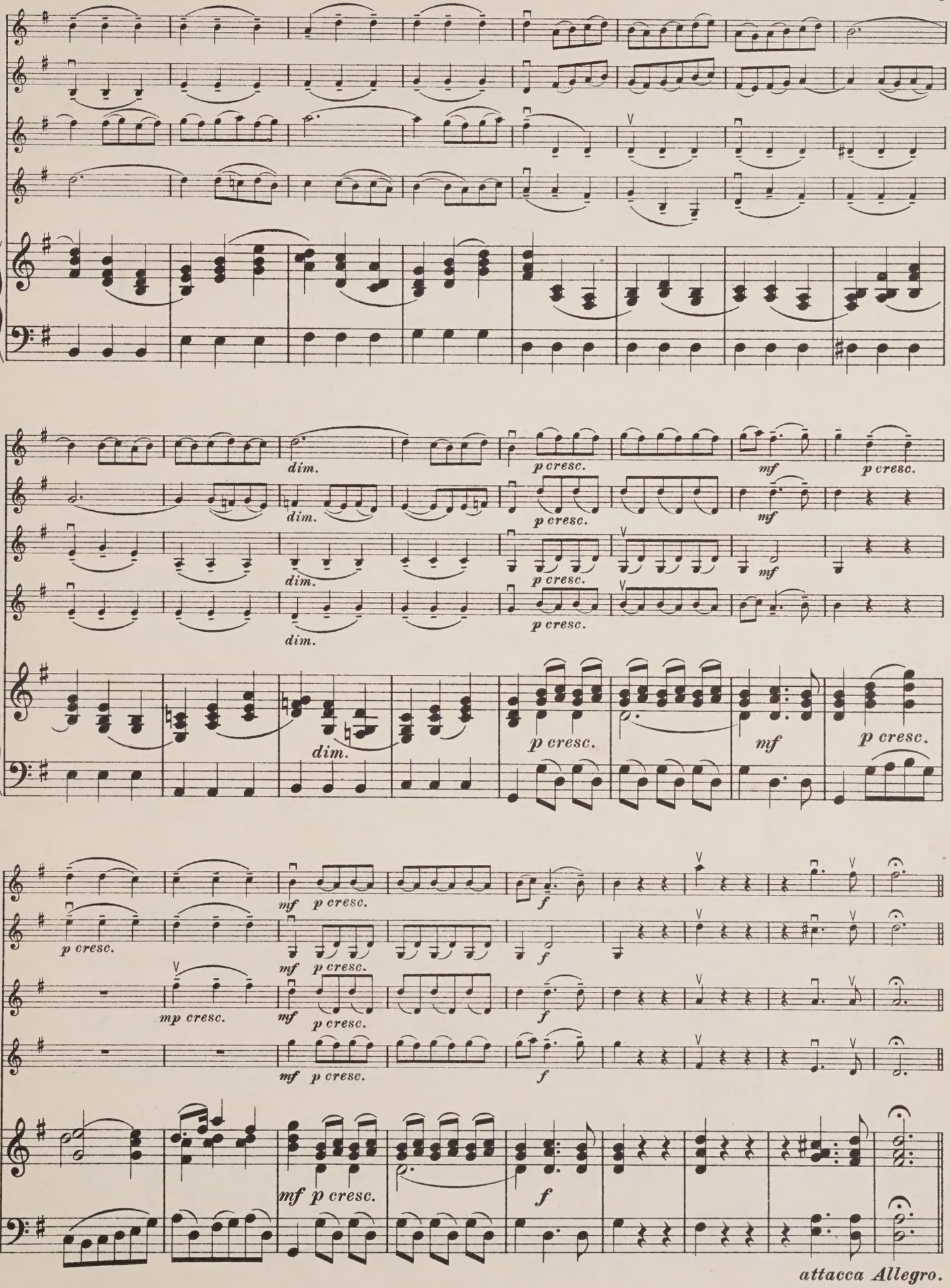
19
dim.
p cresc.
mf
27
35
mp cresc.
f
attacca Allegro.

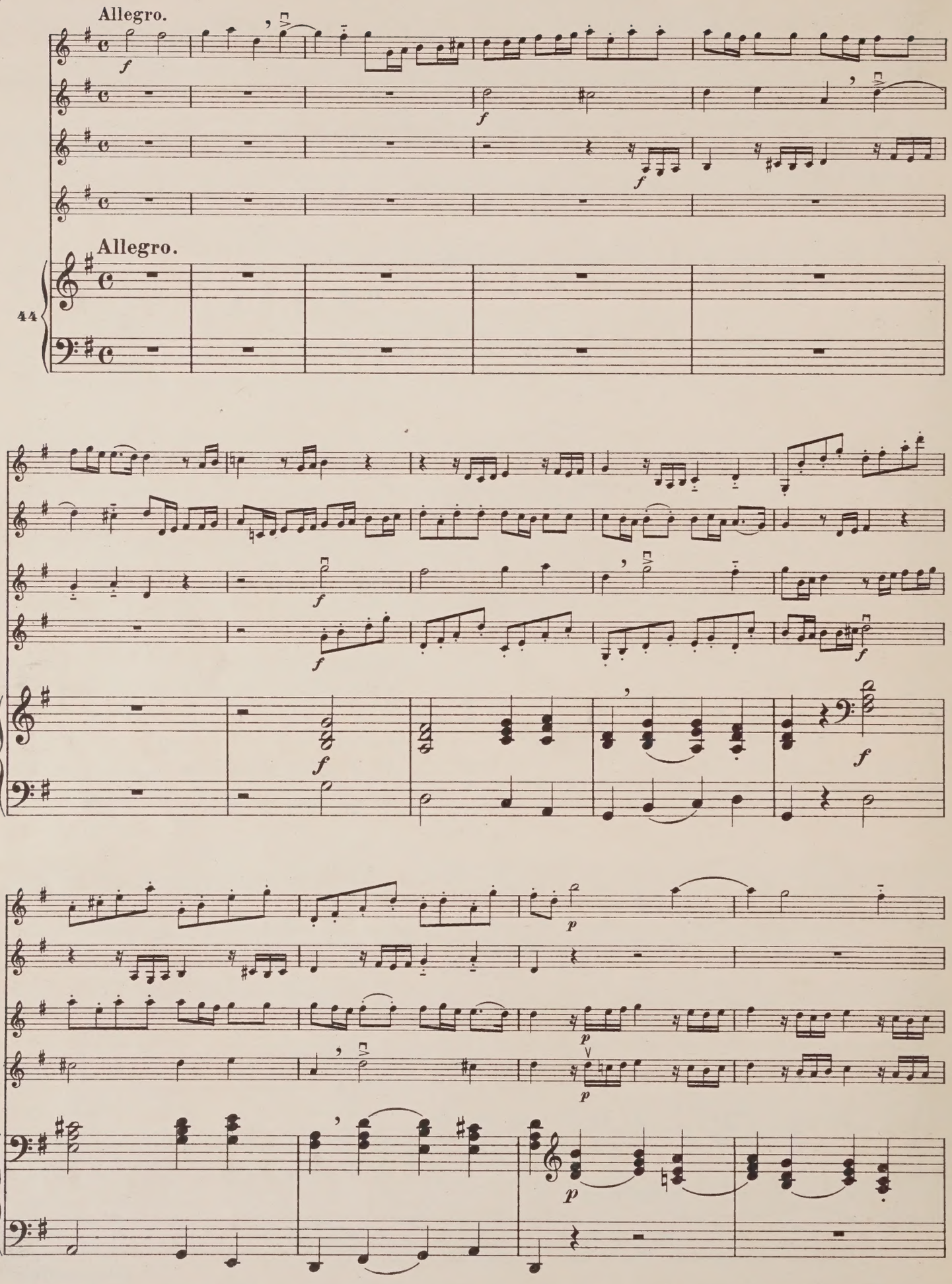
Allegro.
Allegro.
44
49
54

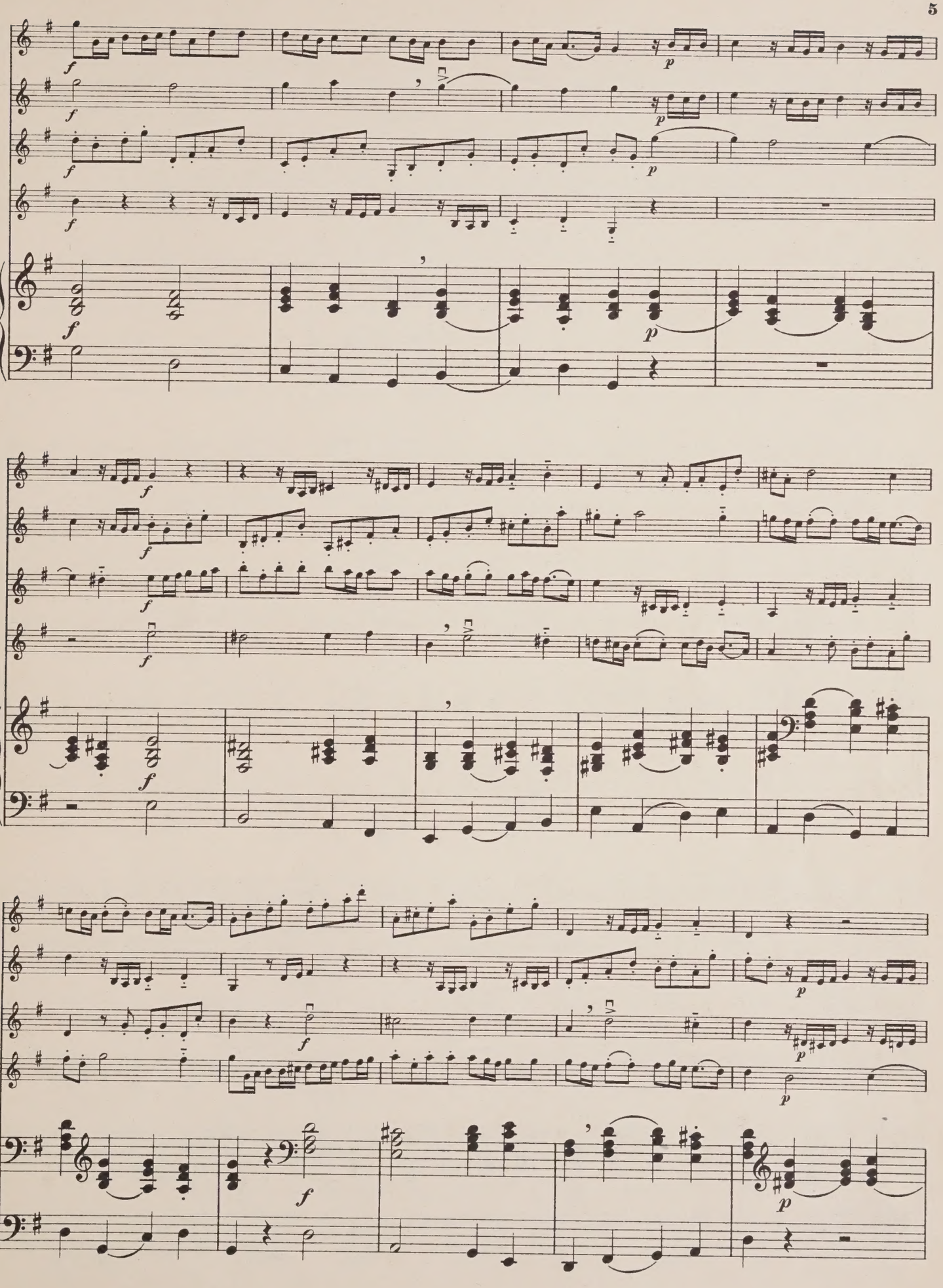
58
62
67

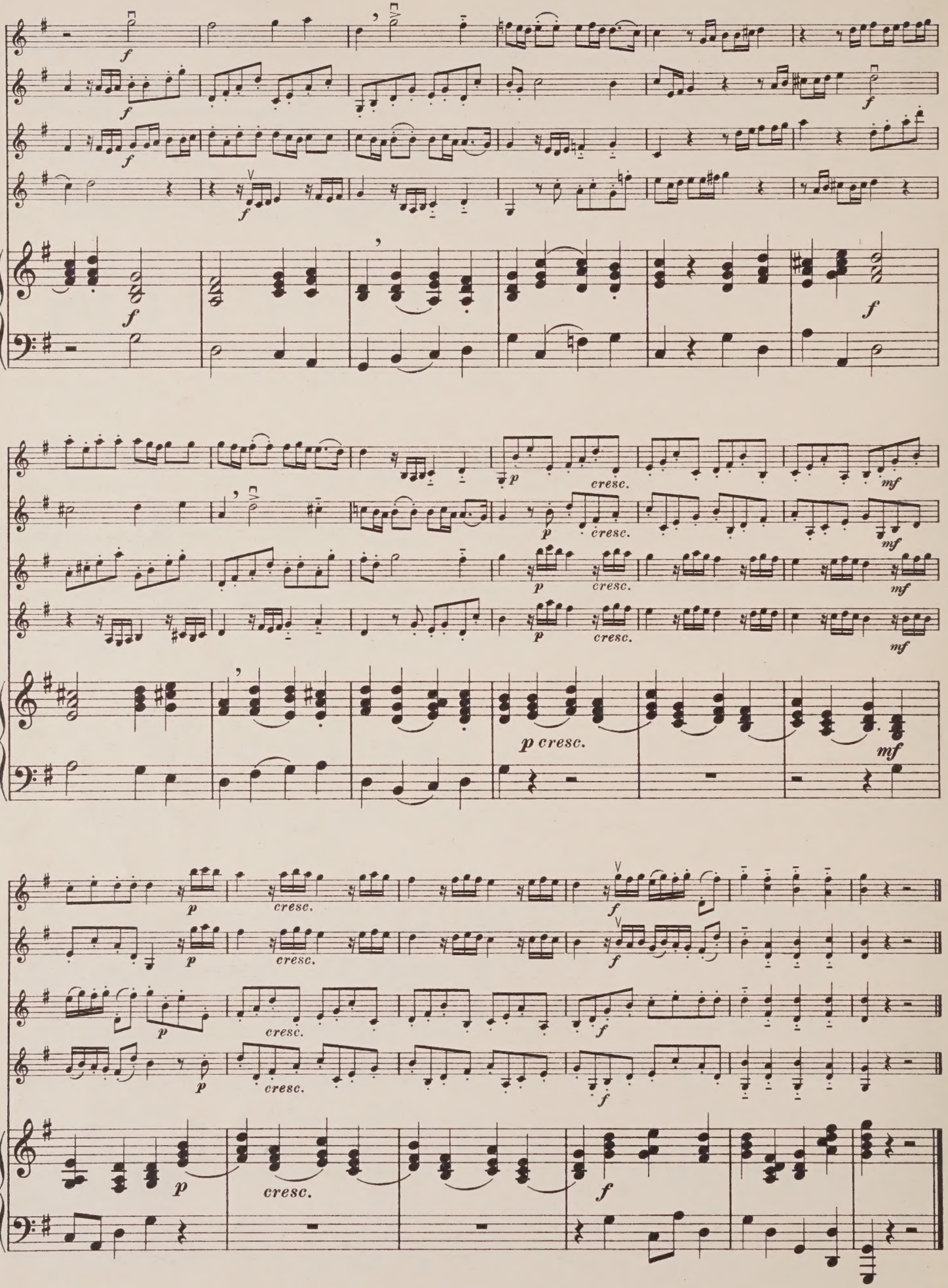
72
78
84
f
p
cresc.
mf
p cresc.

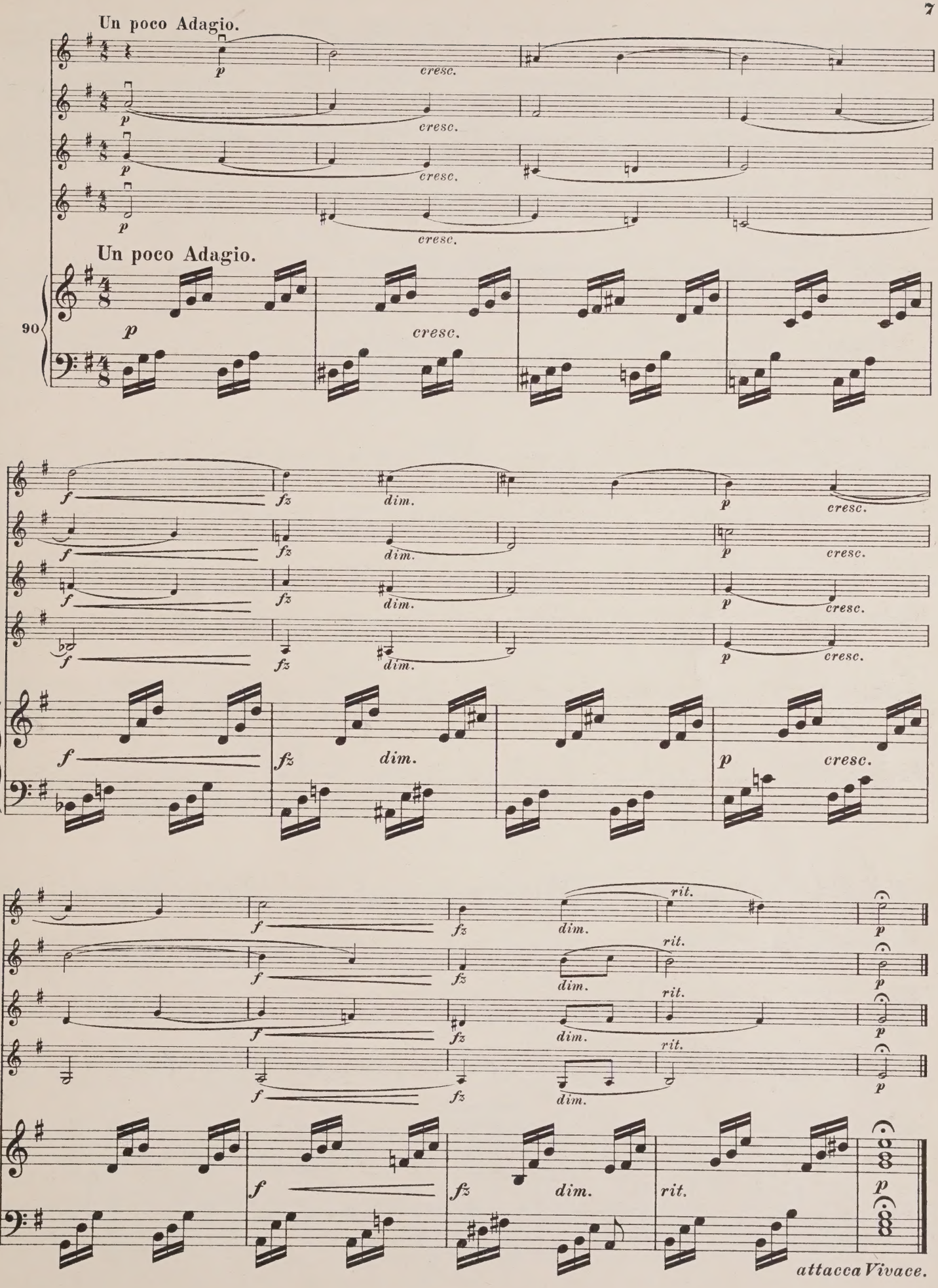
Un poco Adagio.
p
cresc.
Un poco Adagio.
90
94
98
f
fz
dim.
rit.
attacca Vivace.

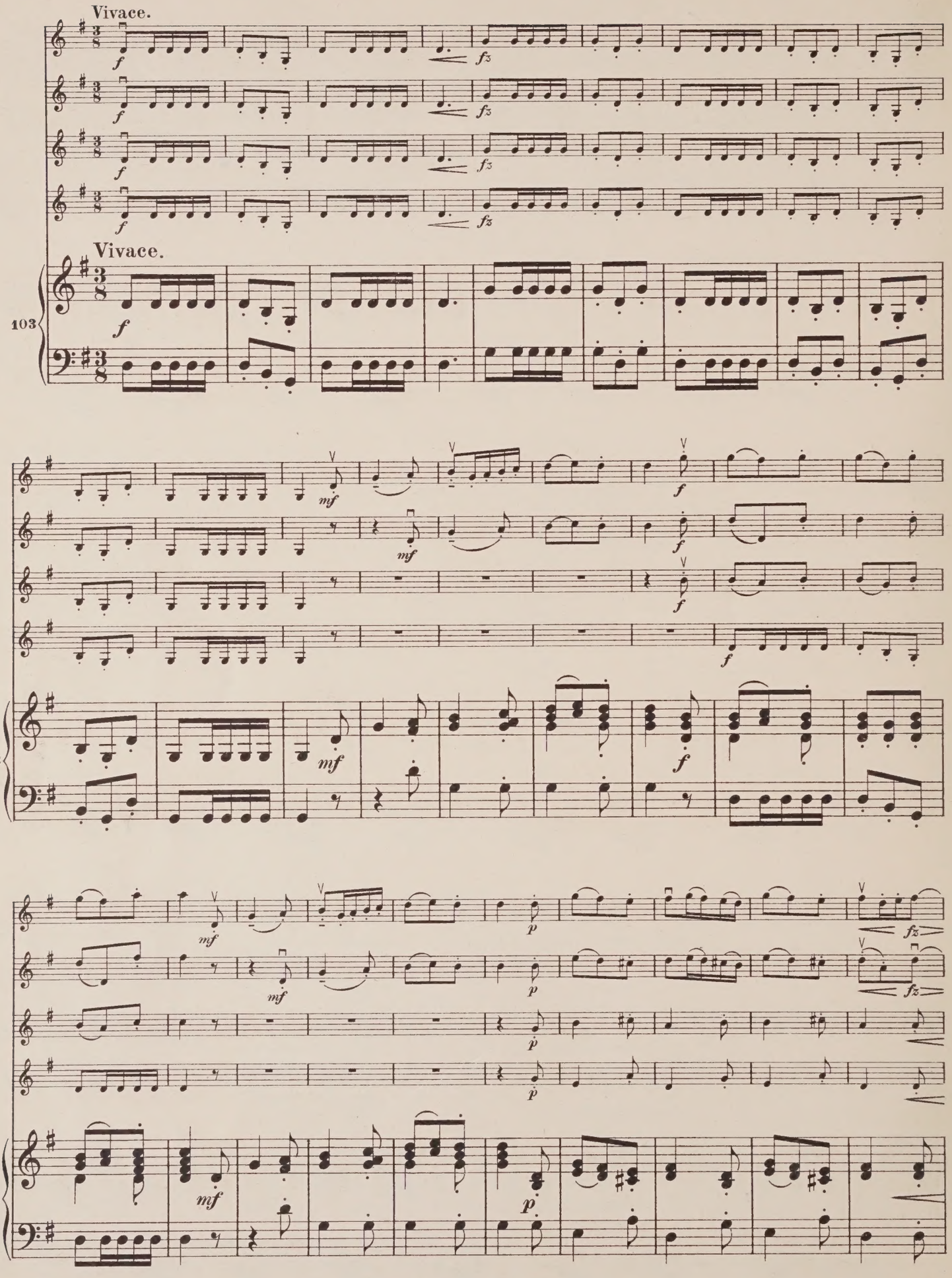
Vivace.
Vivace.
103
112
121

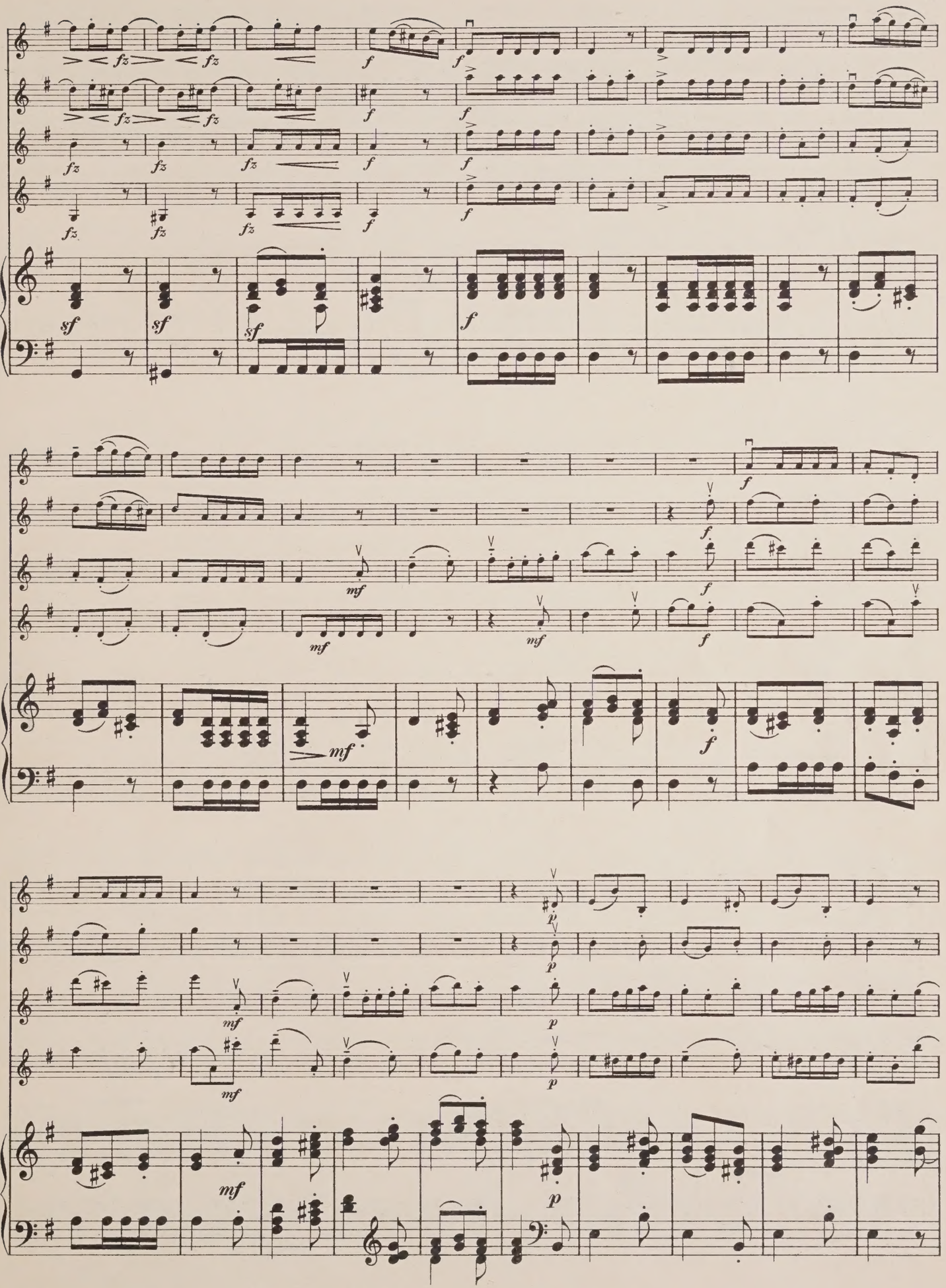
131
140
149

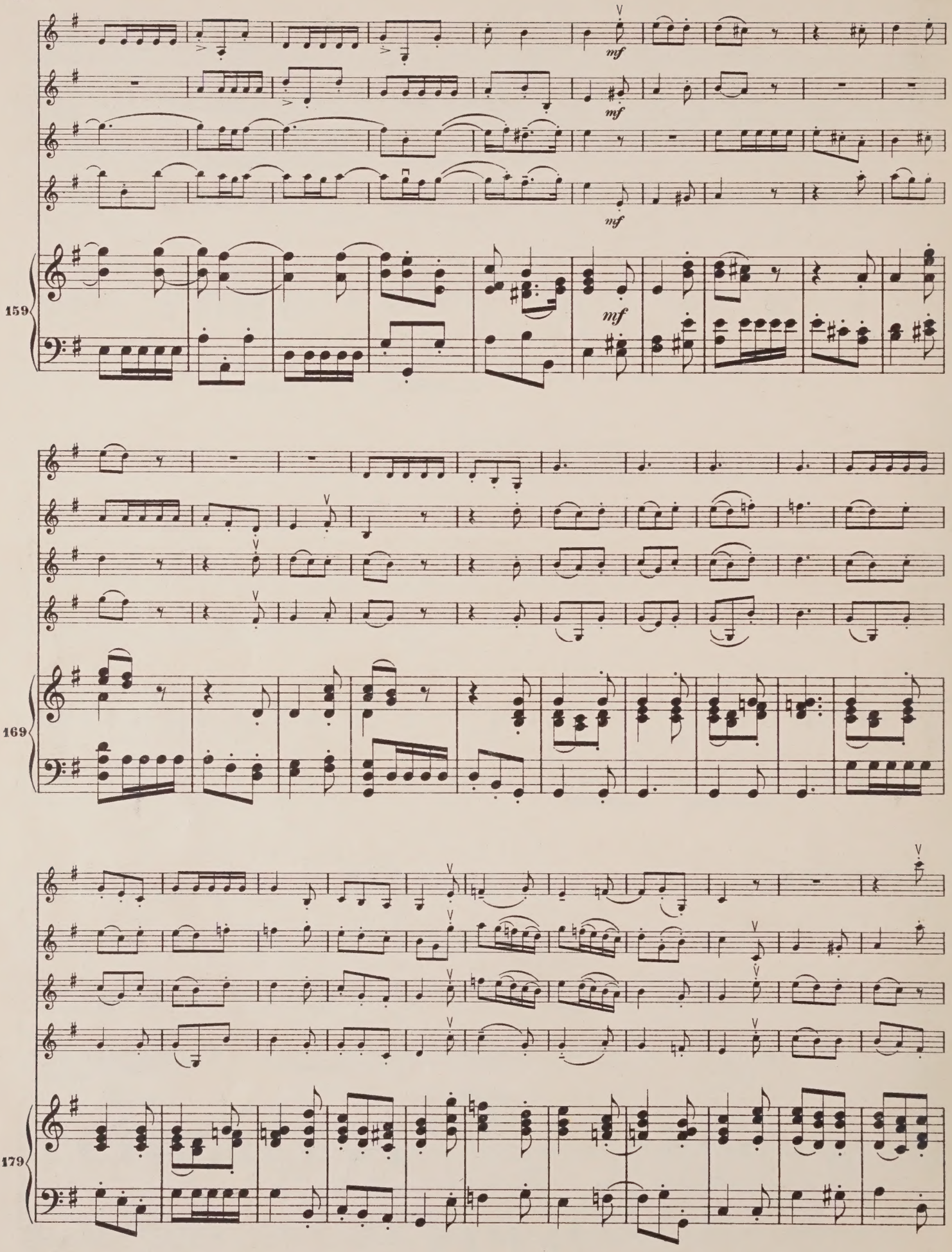
159
mf
mf
mf
169
179

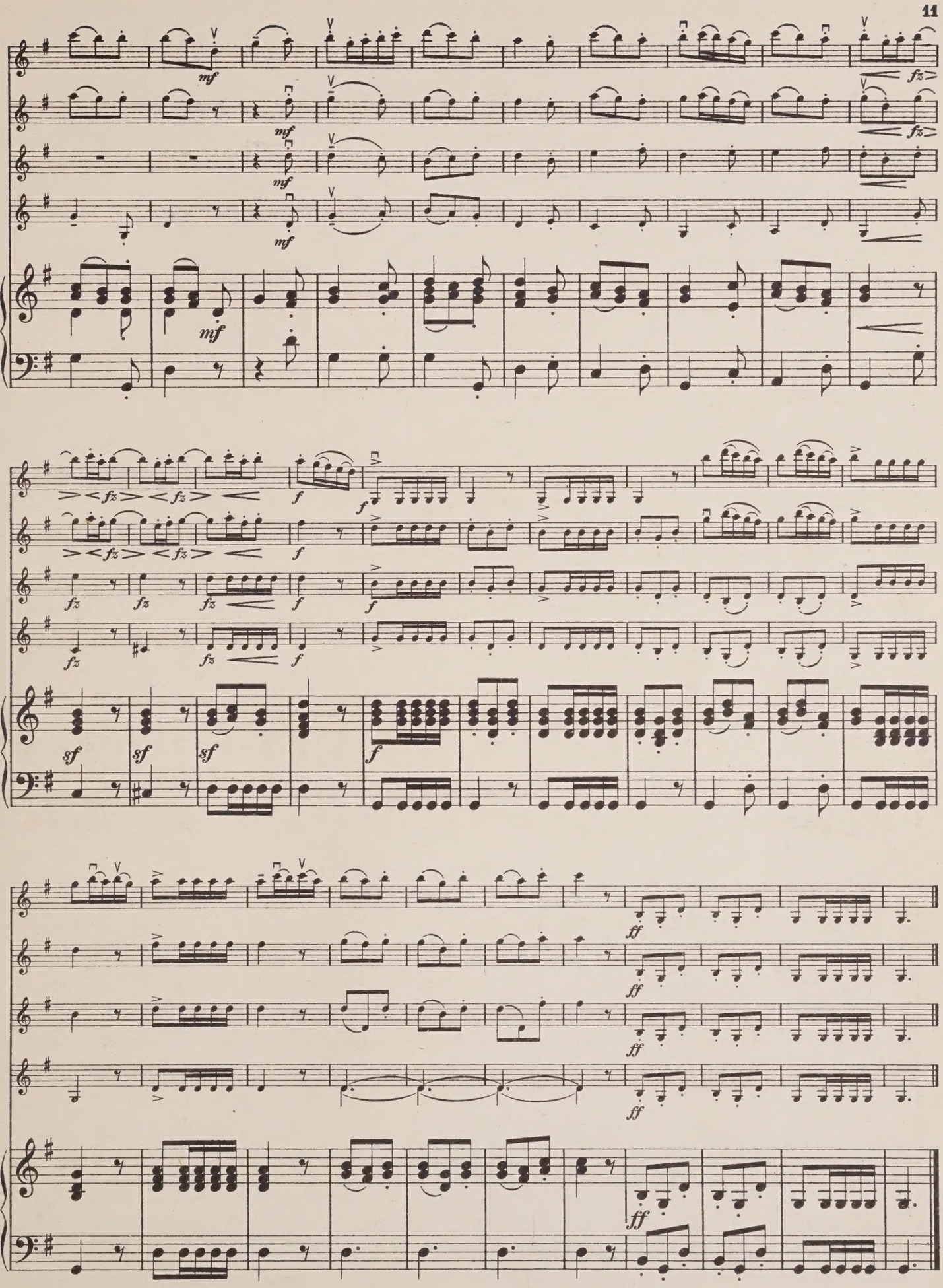
190
200
211

Für Haus- und Kirchenkonzert

Bearbeitungen von

Hjalmar von Dameck

BACH, J. S., **Siciliano** für Violine und Klavier (Harmonium oder Orgel) . . . . . M. 1.50

BACH, C. PH. E., **Sonatine C dur** für Klavier, 2 Flöten, 2 Violinen, Viola u. Violoncell M. 5.—

CORELLI, ARCANGELO, Op. 6 Nr. 11, **Concerto grosso** (Kammerkonzert) B dur für 2 Solo-Violinen, Solo-Violoncello und Streichorchester mit Cembalo (Klavier) ad lib. Partitur M. 4.— no., Stimmen M. 4.80 no.

CORELLI, ARCANGELO, Op. 6 Nr. 12, **Concerto grosso** (Kammerkonzert) für 2 Solo-Violinen, Solo-Violoncello und Streichorchester mit Cembalo (Klavier) Partitur M. 4.— no., Stimmen M. 4.80 no.

CORELLI, ARCANGELO, **Pastorale** aus dem Weihnachtskonzert für 2 Violinen mit Klavier (Harmonium oder Orgel) . . . . . M. 1.50 no.

HÄNDEL, **Air** für 2 Violinen oder Violine und Violoncello (oder Viola) mit Orgel (oder Harmonium oder Klavier) . . . . . M. 2.50

HÄNDEL, **Pastorale** (Weihnachtsmusik) aus dem Messias für 2 Violinen (oder 3 Violinen, Viola, Violoncell u. Kontrabaß ad lib.) mit Klavier (od. Harmonium od. Orgel) M. 2.50

MENDELSSOHN, F., »**Lied ohne Worte**« für 3 oder 2 Violinen u. Klavier M. 2.50

MOZART, W. A., **Ave verum** für Violine und Klavier (Harmonium oder Orgel) . . M. 1.50

PEUERL, PAUL, **Deutsche Variationensuite** in F dur über die Noten f-g-a. Aus dem Jahre 1611. Für Violine und Klavier . . . . . M. 1.50

SOMIS, G. B. (1676—1763), **Adagio non troppo** für Violine und Klavier (Harmonium oder Orgel) . . . . . M. 1.50

STAMITZ, KARL, Op. 8 Nr. 4, **Quartett** in Es dur für Klarinette (oder Oboe), Violine, Viola und Violoncello . . . . . M. 3.—

TARTINI, GIUSEPPE, **Adagio cantabile** für Violine und Klavier (Harmonium oder Orgel) . . . . . M. 1.50

TARTINI, GIUSEPPE, **Sonate** in D dur für 2 Violinen mit Klavier (und Cello ad lib.) M. 3.—

TELEMANN, G. TH., **Konzert** in G dur für 4 Violinen mit hinzugefügter Klavierbegleitung . . . . . M. 5.—

VIVALDI, ANTONIO, **Largo** für Violine und Klavier (Harmonium oder Orgel) . . . M. 1.50

RAABE & PLOTHOW (Inh.: BREITKOPF & HÄRTEL)
MUSIKALIENHANDLUNG · BERLIN W 35 · STEGLITZER STR. 35

7.1.65 [illegible]

PLEASE DO NOT REMOVE
CARDS OR SLIPS FROM THIS POCKET

UNIVERSITY OF TORONTO LIBRARY

M
514
T45C6
cop.2

Telemann, Georg Philipp
[Concerto, 4 violins unacc., G major; arr.]
Konzert in G dur für vier Violinen

Music

CIRCULATES ONLY WITH
ALL PERFORMING PARTS

Telemann, Georg Philipp
[Concerto, 4 violins unacc., G major; arr.]
Konzert in G dur für vier Violinen

M
514
.T45
C6
MUSIC

UNIVERSITY OF TORONTO
LIBRARY

The W. W. COBBETT
CHAMBER MUSIC COLLECTION

presented by the
FACULTY OF MUSIC

1st. VIOLIN

THE CHAMBER MUSIC ASSOCIATION
48, DEVONSHIRE STREET,
HOLBORN. W.C.1.

Telemann

Concert in G maj.

for

Piano & 4 Vns.

THE CHAMBER MUSIC ASSOCIATION
48, DEVONSHIRE STREET,
HOLBORN, W.C.1.

LIBRARY
FEB 27 1963
UNIVERSITY OF TORONTO
829874

M
514
T45C6p
pt.1
cop.2

Konzert in G dur

für vier Violinen.

Violine I.

Mit hinzugefügter Klavierbegleitung
herausgegeben von
Hjalmar von Dameck.

Largo non tanto.

Viol. III.

Viol. IV.

mf espr. *cresc.* *f* *p cresc.*

13 *f* *p*

24 *dim.* *p cresc.*

33 *mf* *p cresc.* *mf p cresc.* *f* *attacca Allegro.*

Allegro.

44 *f*

50

55 *p* *f* *p*

61 *f* *f*

66

72 *f*

79 *p* *cresc.* *mf*

84 *p* *cresc.* *f*

Stich und Druck von Breitkopf & Härtel in Leipzig.

Violine I.

THE CHAMBER MUSIC ASSOCIATION
48, DEVONSHIRE STREET,
HOLBORN, W.C.1.

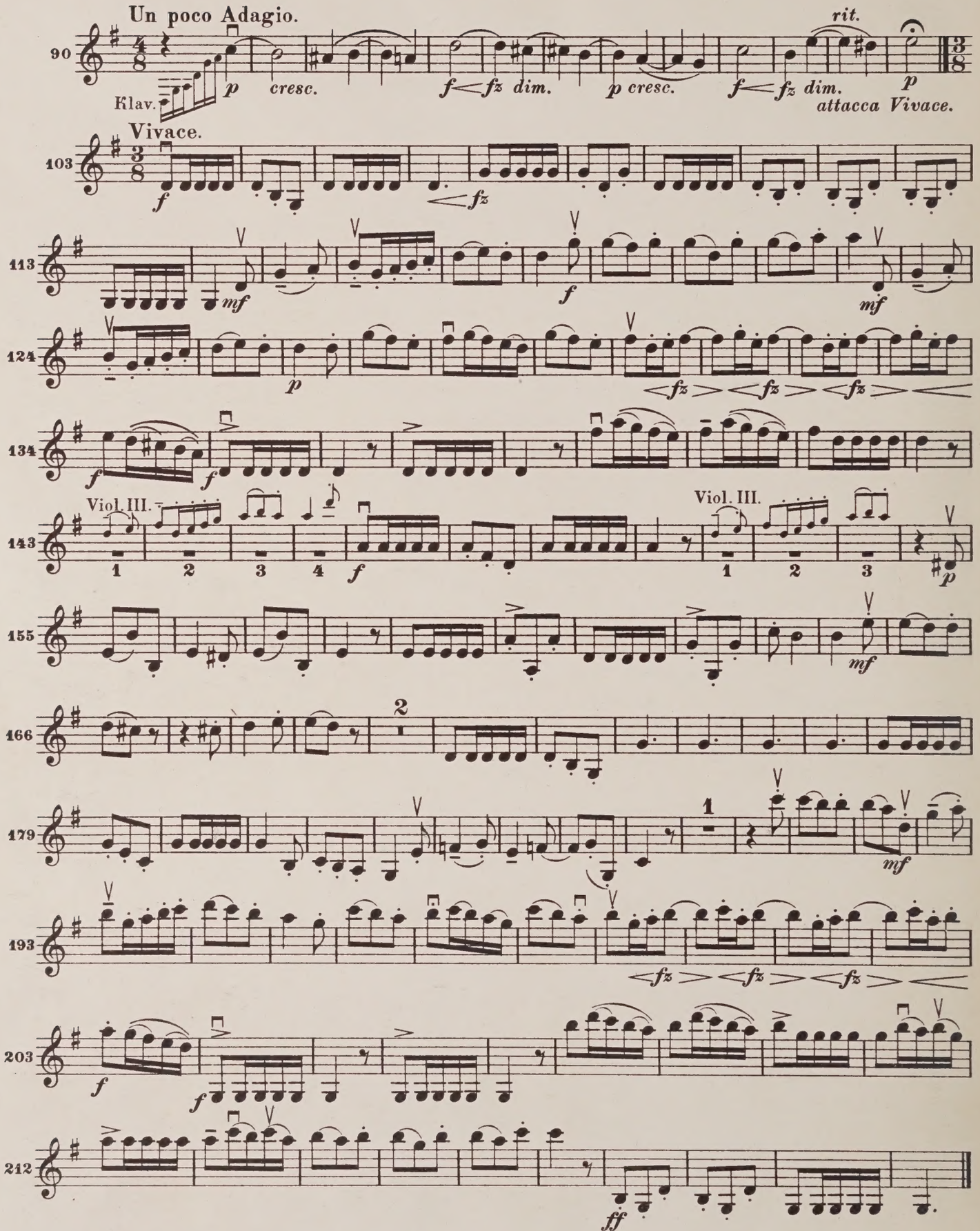

7.1.65 3mc2

PLEASE DO NOT REMOVE
CARDS OR SLIPS FROM THIS POCKET

UNIVERSITY OF TORONTO LIBRARY

M
514
T45C6p
pt.1
cop.2

Telemann, Georg Philipp
[Concerto, 4 violins unacc., G major; arr.]
Konzert in G dur für vier Violinen

Music

CIRCULATES ONLY WITH
ALL PERFORMING PARTS

Telemann, Georg Philipp
[Concerto, 4 violins unacc., G major; arr.]
Konzert in G dur für vier Violinen

M
514
.T45
C6
MUSIC

UNIVERSITY OF TORONTO
LIBRARY

The W. W. COBBETT
CHAMBER MUSIC COLLECTION

presented by the
FACULTY OF MUSIC

2nd. VIOLIN.

THE CHAMBER MUSIC ASSOCIATION
48, DEVONSHIRE STREET,
HOLBORN, W.C.1.

Telemann

Concert in G maj.

for

Piano & 4 Vns.

THE 48, DEVONSHIRE STREET, HOLBORN, W.C.1.

M
514
T45C6p
pt.2
cop.2

LIBRARY
FEB 27 1963
UNIVERSITY OF TORONTO
829873

G. Ph. Telemann (1681-1767).

Konzert in G dur

für vier Violinen.

Violine II.

Mit hinzugefügter Klavierbegleitung
herausgegeben von
Hjalmar von Dameck.

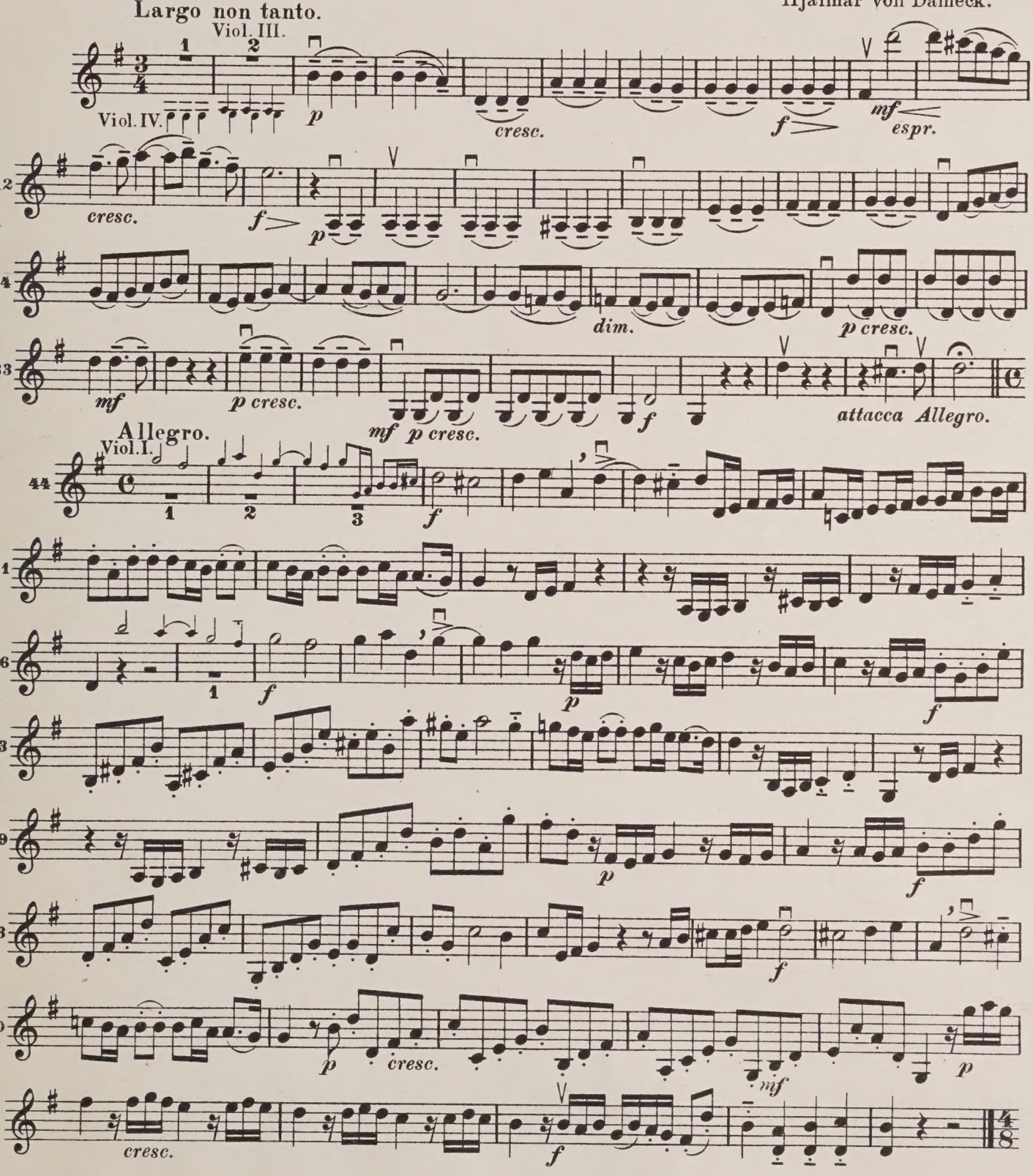

Violine II.

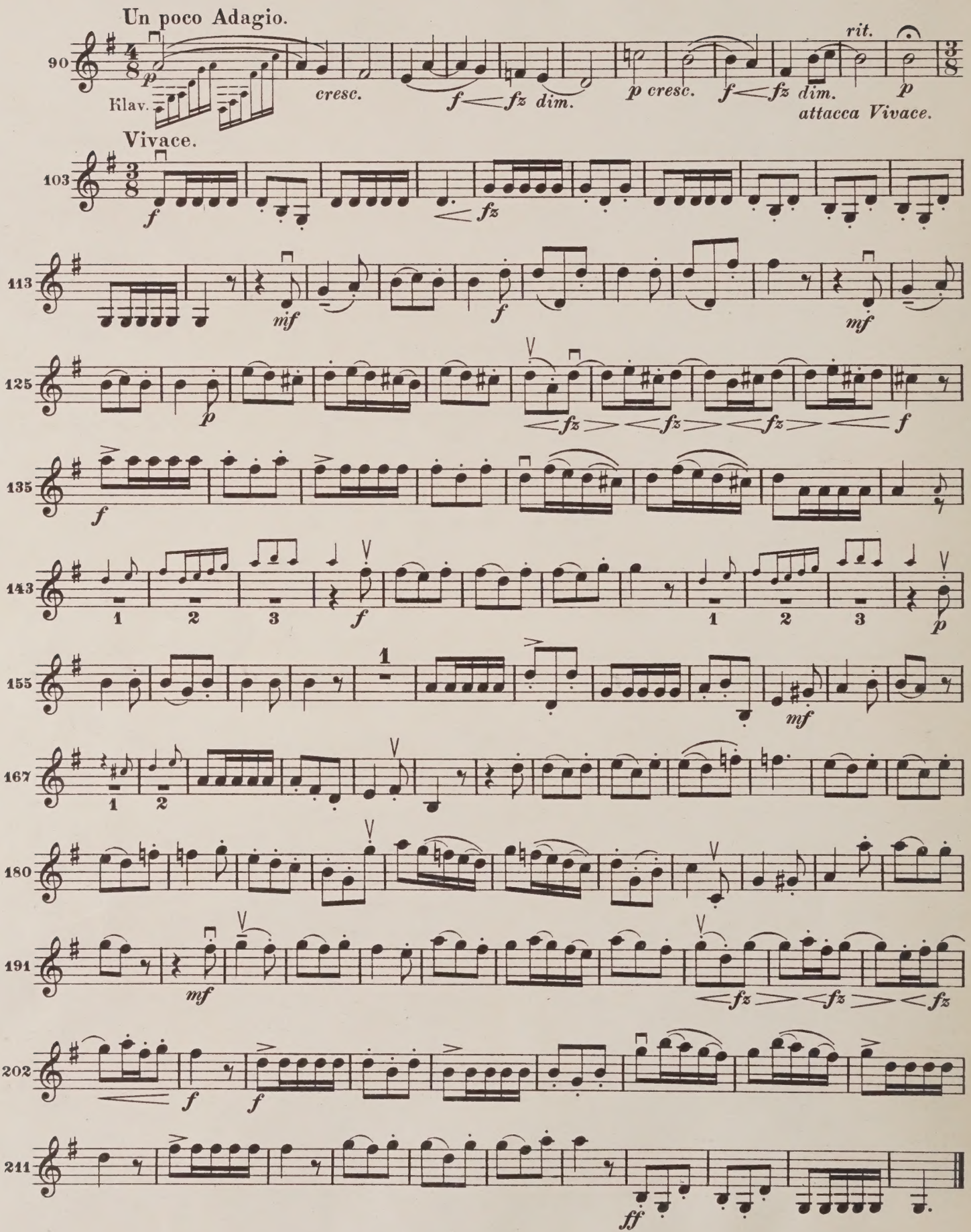
Un poco Adagio.
90
Klav.
cresc.
f fz dim.
p cresc.
f fz dim.
rit.
attacca Vivace.
Vivace.
103
113
125
135
143
155
167
180
191
202
211
ff

7.1.65 mca

PLEASE DO NOT REMOVE
CARDS OR SLIPS FROM THIS POCKET

UNIVERSITY OF TORONTO LIBRARY

M
514
T45C6p
pt.2
cop.2

Telemann, Georg Philipp
[Concerto, 4 violins unacc., G major; arr.]
Konzert in G dur für vier Violinen

Music

CIRCULATES ONLY WITH
ALL PERFORMING PARTS

Telemann, Georg Philipp
[Concerto, 4 violins unacc., G major; arr.]
Konzert in G dur für vier Violinen

M
514
.T45
C6
MUSIC

UNIVERSITY OF TORONTO
LIBRARY

The W. W. COBBETT
CHAMBER MUSIC COLLECTION

presented by the
FACULTY OF MUSIC

THE CHAMBER MUSIC ASSOCIATION
48, DEVONSHIRE STREET,
HOLBORN, W.C.1.

3rd. VIOLIN.

Telemann

Concert in G maj.

for

Piano & 4 Violins

M
514
T45C6p
pt.3
cop.2

THE CHAPPELL PIANO CO. LTD. 48, DEVONSHIRE STREET, HOLBORN, W.C.1.

LIBRARY
FEB 27 1963
UNIVERSITY OF TORONTO
829875

G. Ph. Telemann (1681-1767).

Konzert in G dur

für vier Violinen.

Violine III.

Mit hinzugefügter Klavierbegleitung
herausgegeben von
Hjalmar von Dameck.

Largo non tanto.

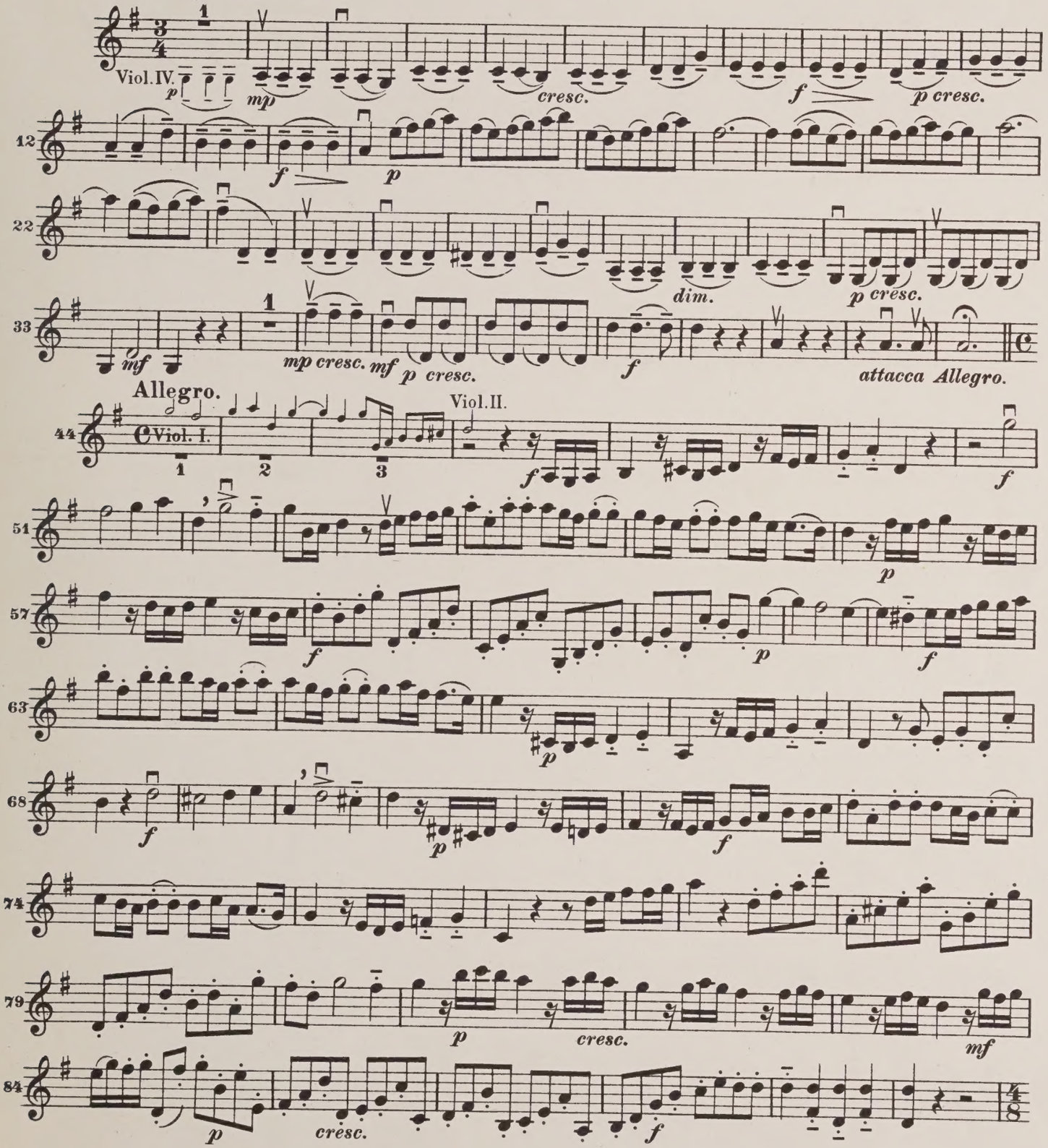

Violine III.

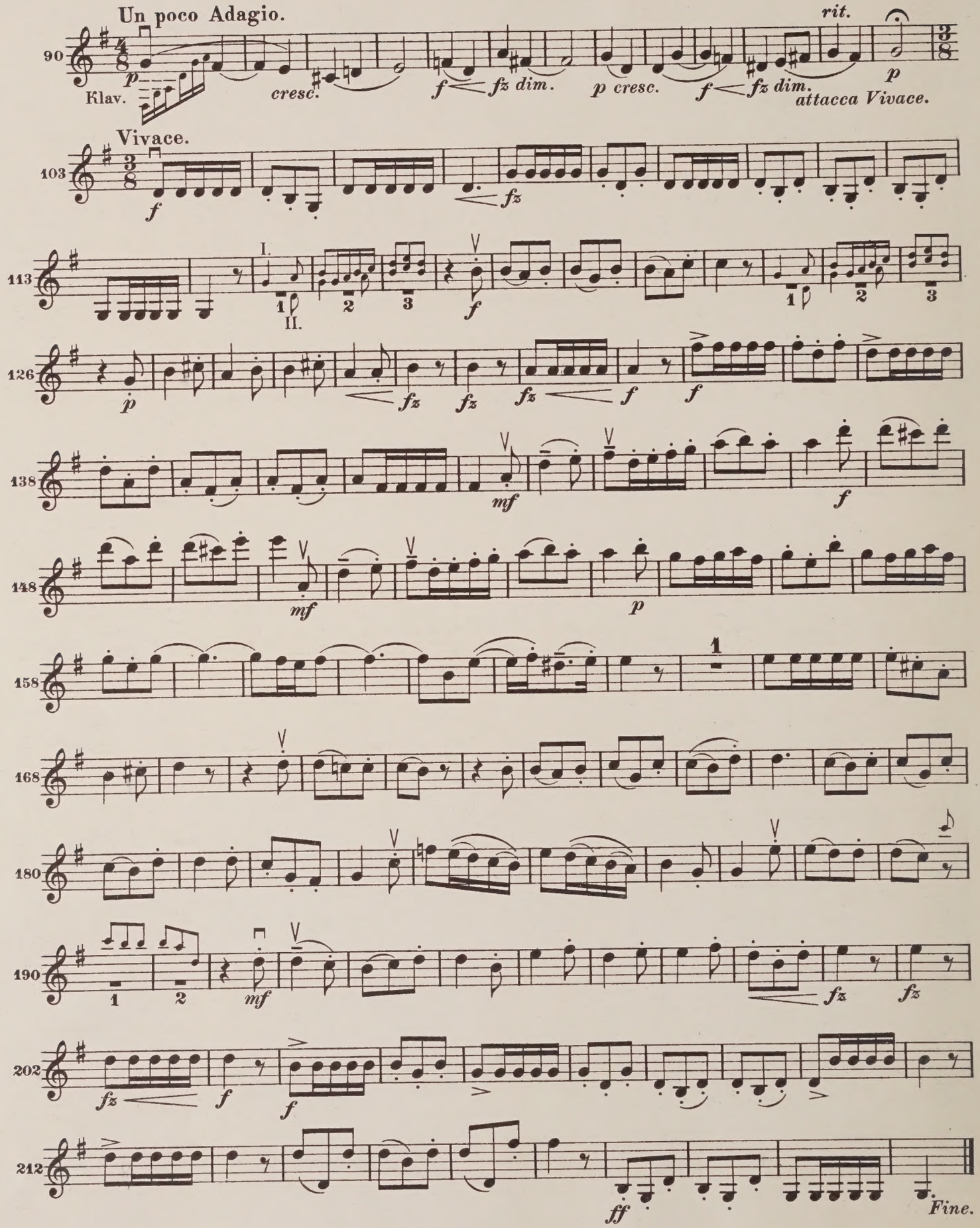
Un poco Adagio.
rit.
Klav.
cresc.
fz dim.
p cresc.
fz dim.
attacca Vivace.
Vivace.
I.
II.
mf
ff
Fine.

7.1.65 mcs

PLEASE DO NOT REMOVE
CARDS OR SLIPS FROM THIS POCKET

UNIVERSITY OF TORONTO LIBRARY

M
514
T45C6p
pt.3
cop.2

Telemann, Georg Philipp
[Concerto, 4 violins unacc., G major; arr.]
Konzert in G dur für vier Violinen

Music

CIRCULATES ONLY WITH ALL PERFORMING PARTS

Telemann, Georg Philipp
[Concerto, 4 violins unacc., G major; arr.]
Konzert in G dur für vier Violinen

M
514
.T45
C6
MUSIC

UNIVERSITY OF TORONTO
LIBRARY

The W. W. COBBETT
CHAMBER MUSIC COLLECTION

presented by the
FACULTY OF MUSIC

~~2nd.~~ 4th VIOLIN.

Telemann

Concert in G maj.

for

Piano & 4 Vns.

M
514
T45C6p
pt.4
cop.2

LIBRARY
FEB 27 1963
UNIVERSITY OF TORONTO

829876

Konzert in G dur

für vier Violinen.

Violine IV.

Mit hinzugefügter Klavierbegleitung
herausgegeben von
Hjalmar von Dameck.

Largo non tanto.

mp *cresc.* *simile* *f* *p cresc.*

12 *f* *p*

22 *dim.* *p cresc.*

33 *mf* *mf p cresc.* *f* *attacca Allegro.*

Allegro.

Viol. I. Viol. II.

44 1 2 3 4 5 6 *f*

51 *f* *p*

57 *f* *f* *f*

64

69 *p* *f*

74

79 *p* *poco cresc.* *mf*

84 *p* *cresc.* *f*

Violine IV.

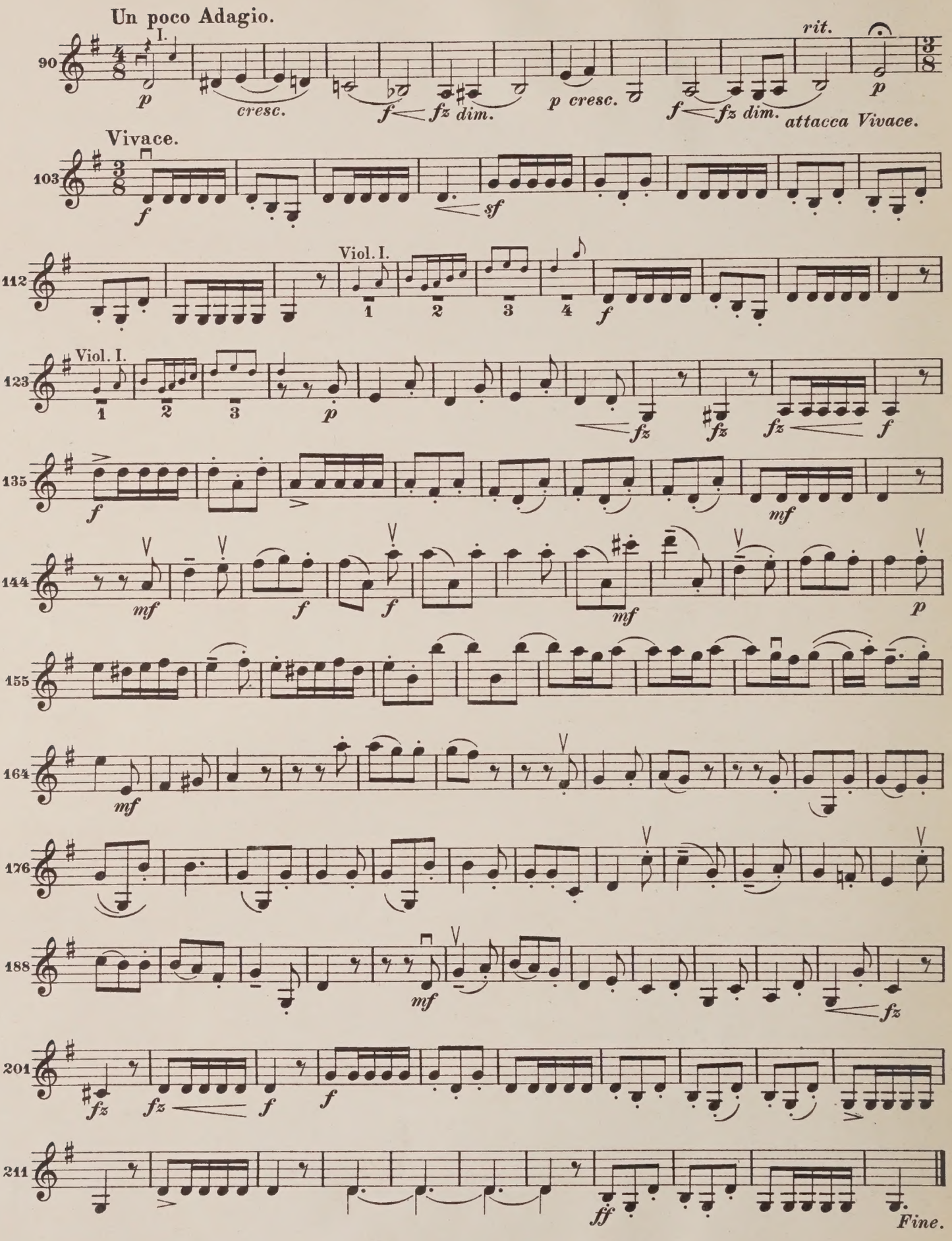
Un poco Adagio.
I.
90
p
cresc.
f
fz dim.
p cresc.
f
fz dim.
rit.
p
attacca Vivace.
Vivace.
103
f
sf
112
Viol. I.
1
2
3
4
f
123
Viol. I.
1
2
3
p
fz
fz
fz
f
135
f
mf
144
mf
f
f
mf
p
155
164
mf
176
188
mf
fz
201
fz
fz
f
f
211
ff
Fine.

7.1.65 mcd

PLEASE DO NOT REMOVE
CARDS OR SLIPS FROM THIS POCKET

UNIVERSITY OF TORONTO LIBRARY

M
514
T45C6p
pt.4
cop.2

Telemann, Georg Philipp
[Concerto, 4 violins unacc., G major; arr.]
Konzert in G dur für vier Violinen

Music

CIRCULATES ONLY WITH
ALL PERFORMING PARTS